



**OBRA: REHABILITACIÓN Y CONSERVACIÓN DE BANQUETAS Y GUARNICIONES CON PRESUPUESTO PARTICIPATIVO**

**UBICACIÓN:** EN LA DEMARCACIÓN TERRITORIAL GUSTAVO A. MADERO, CIUDAD DE MÉXICO.  
**COL. (05-208) 25 DE JULIO**

**No DE CONTRATO:** 02 CD 07 20 DGSU 050 1 2022  
**No DE CONVENIO:** 02 CD 07 20 DGSU 050 1 2022-1

**CONTRATISTA:** YACRON, S.A. DE C.V.  
**FECHA:** 10 DE OCTUBRE 2022 AL 30 DE NOVIEMBRE DE 2022

**AVANCE FISICO:** 95.00 %  
**AVANCE FINANCIERO:** 82.57%

**DESCRIPCIÓN:** TRABAJOS PRELIMINARES REFERENTES A SUSTITUCIÓN DE BANQUETAS Y GUARNICIONES, TRAZO Y NIVELACIÓN, DEMOLICIÓN, EXCAVACIÓN,



**OBRA: REHABILITACIÓN Y CONSERVACIÓN DE BANQUETAS Y  
GUARNICIONES CON PRESUPUESTO PARTICIPATIVO**

**UBICACIÓN:** EN LA DEMARCACIÓN TERRITORIAL GUSTAVO A. MADERO,  
CIUDAD DE MÉXICO.  
**COL. (05-208) 25 DE JULIO**

**No DE CONTRATO:** 02 CD 07 20 DGSU 050 1 2022  
**No DE CONVENIO:** 02 CD 07 20 DGSU 050 1 2022-1

**CONTRATISTA:** YACRON, S.A. DE C.V.  
**FECHA:** 10 DE OCTUBRE 2022 AL 30 DE NOVIEMBRE DE 2022

**AVANCE FISICO:** 95.00 %  
**AVANCE FINANCIERO:** 82.57%

**DESCRIPCIÓN:** COMPACTACIÓN DE TEPETATE, COLADO DE GUARNICIÓN Y  
BANQUETA, SUMINISTRO Y COLOCACIÓN DE COLADERAS PLUVIALES



**OBRA: REHABILITACIÓN Y CONSERVACIÓN DE BANQUETAS Y GUARNICIONES CON PRESUPUESTO PARTICIPATIVO**

**UBICACIÓN:** EN LA DEMARCACIÓN TERRITORIAL GUSTAVO A. MADERO, CIUDAD DE MÉXICO.  
**COL. (05-208) 25 DE JULIO**

**No DE CONTRATO:** 02 CD 07 20 DGSU 050 1 2022  
**No DE CONVENIO:** 02 CD 07 20 DGSU 050 1 2022-1

**CONTRATISTA:** YACRON, S.A. DE C.V.  
**FECHA:** 10 DE OCTUBRE 2022 AL 30 DE NOVIEMBRE DE 2022

**AVANCE FISICO:** 95.00 %  
**AVANCE FINANCIERO:** 82.57%

**DESCRIPCIÓN:** COLADO DE BANQUETA, REALIZACIÓN DE RAMPAS PARA PERSONAS CON CAPACIDADES DIFERENTES Y ACABADO.

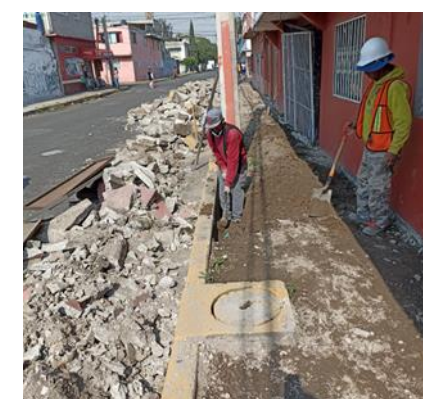

**OBRA: REHABILITACIÓN Y CONSERVACIÓN  
REFERENTE A BANQUETAS Y GUARNICIONES CON  
PRESUPUESTO PARTICIPATIVO**

**UBICACIÓN:** COL. 25 DE JULIO, COL. NUEVA ATZACOALCO I, COL. SAN FELIPE DE JESÚS I, COL. SAN FELIPE DE JESÚS II, EN LA DEMARCACIÓN TERRITORIAL, GUSTAVO A. MADERO, CIUDAD DE MÉXICO  
**COL. (05-237) SAN FELIPE DE JESÚS I**

**No DE CONTRATO:** 02 CD 07 20 DGSU 050 1 2022

**CONTRATISTA:** YACRON, S.A. DE C.V.  
**FECHA** 10 DE OCTUBRE 2022 AL 30 DE NOVIEMBRE DE 2022

**AVANCE FISICO:** 72.00 %  
**AVANCE FINANCIERO:** 58.72%

**DESCRIPCIÓN:** Demolición de guarnición y banqueteta. Excavación por medios manuales del terreno natural en aceras de la Col. San Felipe de Jesús I.



**OBRA: REHABILITACIÓN Y CONSERVACIÓN  
REFERENTE A BANQUETAS Y GUARNICIONES CON  
PRESUPUESTO PARTICIPATIVO**

**UBICACIÓN:** COL. 25 DE JULIO, COL. NUEVA ATZACOALCO I, COL. SAN FELIPE DE JESÚS I, COL. SAN FELIPE DE JESÚS II, EN LA DEMARCACIÓN TERRITORIAL, GUSTAVO A. MADERO, CIUDAD DE MÉXICO  
**COL. (05-237) SAN FELIPE DE JESÚS I**

**No DE CONTRATO:** 02 CD 07 20 DGSU 050 1 2022  
**No DE CONVENIO:** 02 CD 07 20 DGSU 050 1 2022-1

**CONTRATISTA:** YACRON, S.A. DE C.V.  
**FECHA:** 10 DE OCTUBRE 2022 AL 30 DE NOVIEMBRE DE 2022

**AVANCE FÍSICO:** 72.00 %  
**AVANCE FINANCIERO:** 58.72%

**DESCRIPCIÓN:** Habilitado de cimbra para guarnición, mejoramiento del terreno con material tepetate en un espesor de 10 cm, compactado al 85%.



**OBRA: REHABILITACIÓN Y CONSERVACIÓN  
REFERENTE A BANQUETAS Y GUARNICIONES CON  
PRESUPUESTO PARTICIPATIVO**

**UBICACIÓN:** COL. 25 DE JULIO, COL. NUEVA ATZACOALCO I, COL. SAN FELIPE DE JESÚS I, COL. SAN FELIPE DE JESÚS II, EN LA DEMARCACIÓN TERRITORIAL, GUSTAVO A. MADERO, CIUDAD DE MÉXICO  
**COL. (05-237) SAN FELIPE DE JESÚS I**

**No DE CONTRATO:** 02 CD 07 20 DGSU 050 1 2022  
**No DE CONVENIO:** 02 CD 07 20 DGSU 050 1 2022-1

**CONTRATISTA:** YACRON, S.A. DE C.V.  
**FECHA:** 10 DE OCTUBRE 2022 AL 30 DE NOVIEMBRE DE 2022

**AVANCE FISICO:** 72.00 %  
**AVANCE FINANCIERO:** 58.72%.

**DESCRIPCIÓN:** suministro de concreto hidráulico para habilitado de banquetta. Acabado con volteador.



**OBRA: REHABILITACIÓN Y CONSERVACIÓN REFERENTE A BANQUETAS Y GUARNICIONES CON PRESUPUESTO PARTICIPATIVO**

**UBICACIÓN:** EN LA DEMARCACIÓN TERRITORIAL GUSTAVO A. MADERO, CIUDAD DE MÉXICO.  
**COL. (05-238) SAN FELIPE DE JESÚS II**

**No DE CONTRATO:** 02 CD 07 20 DGSU 050 1 2022  
**No DE CONVENIO:** 02 CD 07 20 DGSU 050 1 2022-1

**CONTRATISTA:** YACRON, S.A. DE C.V.  
**FECHA:** 10 DE OCTUBRE 2022 AL 30 DE NOVIEMBRE DE 2022

**AVANCE FISICO:** 50.00 %  
**AVANCE FINANCIERO:** 40.56%

**DESCRIPCIÓN:** Demolición de guarnición y banqueteta. Excavación por medios manuales del terreno natural en aceras de la Col. San Felipe de Jesús II.



OBRA: **REHABILITACIÓN Y CONSERVACIÓN  
REFERENTE A BANQUETAS Y GUARNICIONES CON  
PRESUPUESTO PARTICIPATIVO**

**UBICACIÓN:** COL. 25 DE JULIO, COL. NUEVA ATZACOALCO I, COL. SAN FELIPE DE JESÚS I, COL. SAN FELIPE DE JESÚS II, EN LA DEMARCACIÓN TERRITORIAL, GUSTAVO A. MADERO, CIUDAD DE MÉXICO  
**COL. (05-238) SAN FELIPE DE JESÚS II**

**No DE CONTRATO:** 02 CD 07 20 DGSU 050 1 2022  
**No DE CONVENIO:** 02 CD 07 20 DGSU 050 1 2022-1

**CONTRATISTA:** YACRON, S.A. DE C.V.  
**FECHA:** 10 DE OCTUBRE 2022 AL 30 DE NOVIEMBRE DE 2022

**AVANCE FISICO:** 50.00 %  
**AVANCE FINANCIERO:** 40.56%

**DESCRIPCIÓN:** Habilitado de cimbra para guarnición, mejoramiento del terreno con material tepetate en un espesor de 10 cm, compactado al 85%.



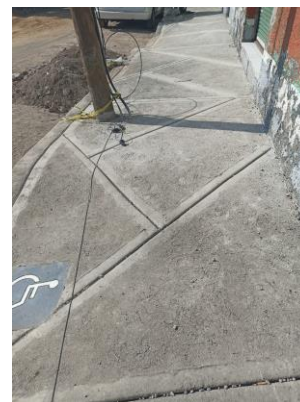

**OBRA: REHABILITACIÓN Y CONSERVACIÓN  
REFERENTE A BANQUETAS Y GUARNICIONES CON  
PRESUPUESTO PARTICIPATIVO**

**UBICACIÓN:** COL. 25 DE JULIO, COL. NUEVA ATZACOALCO I, COL. SAN FELIPE DE JESÚS I, COL. SAN FELIPE DE JESÚS II, EN LA DEMARCACIÓN TERRITORIAL, GUSTAVO A. MADERO, CIUDAD DE MÉXICO.  
**COL. (05-238) SAN FELIPE DE JESÚS II**

**No DE CONTRATO:** 02 CD 07 20 DGSU 050 1 2022  
**No DE CONVENIO:** 02 CD 07 20 DGSU 050 1 2022-1

**CONTRATISTA:** YACRON, S.A. DE C.V.  
**FECHA:** 10 DE OCTUBRE 2022 AL 30 DE NOVIEMBRE DE 2022

**AVANCE FISICO:** 50.00 %  
**AVANCE FINANCIERO:** 40.56%

**DESCRIPCIÓN:** suministro de concreto hidráulico para habilitado de banqueta. Acabado con volteador.



OBRA: **REHABILITACIÓN Y CONSERVACIÓN  
REFERENTE A BANQUETAS Y GUARNICIONES CON  
PRESUPUESTO PARTICIPATIVO**

**UBICACIÓN:** COL. 25 DE JULIO, COL. NUEVA ATZACOALCO I, COL. SAN FELIPE DE JESÚS I, COL. SAN FELIPE DE JESÚS II, EN LA DEMARCACIÓN TERRITORIAL, GUSTAVO A. MADERO, CIUDAD DE MÉXICO  
**COL. (05-229) NUEVA ATZACOALCO I**

**No DE CONTRATO:** 02 CD 07 20 DGSU 050 1 2022  
**No DE CONVENIO:** 02 CD 07 20 DGSU 050 1 2022-1

**CONTRATISTA:** YACRON, S.A. DE C.V.  
**FECHA:** 10 DE OCTUBRE 2022 AL 30 DE NOVIEMBRE DE 2022

**AVANCE FÍSICO:** 11.00 %

**DESCRIPCIÓN:** TRABAJOS PRELIMINARES DE TRAZO Y NIVELACION